

# Servicios Sistemas



## Planilla de control de Ventas

Mes: sep-11

IVA

21%

| Vendedor          | Fecha      | Modelo                    | Precio           | Precio con Dcto.    | Importe del IVA    | Total               |
|-------------------|------------|---------------------------|------------------|---------------------|--------------------|---------------------|
| Casa Matriz       | 11/09/2011 | Mantenimiento del sistema | \$ 350           | \$ 315,00           | \$ 66,15           | \$ 381,15           |
| Sucursal Rcia.    | 18/09/2011 | Instalación de redes      | \$ 1.200         | \$ 1.200,00         | \$ 252,00          | \$ 1.452,00         |
| Sucursal Rcia.    | 08/09/2011 | Reparación de equipos     | \$ 470           | \$ 470,00           | \$ 98,70           | \$ 568,70           |
| Casa Matriz       | 13/09/2011 | Instalación de redes      | \$ 1.200         | \$ 1.200,00         | \$ 252,00          | \$ 1.452,00         |
| Sucursal Goya     | 07/09/2011 | Mantenimiento del sistema | \$ 350           | \$ 315,00           | \$ 66,15           | \$ 381,15           |
| Sucursal Mercedes | 13/09/2011 | Reparación de equipos     | \$ 470           | \$ 470,00           | \$ 98,70           | \$ 568,70           |
| Sucursal Mercedes |            | Mantenimiento del sistema | \$ 350           | \$ 315,00           | \$ 66,15           | \$ 381,15           |
| Sucursal Goya     |            | Mantenimiento del sistema | \$ 350           | \$ 315,00           | \$ 66,15           | \$ 381,15           |
| Casa Matriz       |            | Instalación de redes      | \$ 1.200         | \$ 1.200,00         | \$ 252,00          | \$ 1.452,00         |
| Sucursal Rcia.    |            | Reparación de equipos     | \$ 470           | \$ 470,00           | \$ 98,70           | \$ 568,70           |
| Sucursal Goya     | 10/09/2011 | Mantenimiento del sistema | \$ 350           | \$ 315,00           | \$ 66,15           | \$ 381,15           |
| Sucursal Rcia.    | 25/09/2011 | Instalación de redes      | \$ 1.200         | \$ 1.200,00         | \$ 252,00          | \$ 1.452,00         |
| Casa Matriz       | 08/09/2011 | Reparación de equipos     | \$ 470           | \$ 470,00           | \$ 98,70           | \$ 568,70           |
| Casa Matriz       | 28/09/2011 | Mantenimiento del sistema | \$ 350           | \$ 315,00           | \$ 66,15           | \$ 381,15           |
| Sucursal Mercedes | 09/09/2011 | Reparación de equipos     | \$ 470           | \$ 470,00           | \$ 98,70           | \$ 568,70           |
| Sucursal Goya     | 05/09/2011 | Instalación de redes      | \$ 1.200         | \$ 1.200,00         | \$ 252,00          | \$ 1.452,00         |
| Casa Matriz       | 18/09/2011 | Reparación de equipos     | \$ 470           | \$ 470,00           | \$ 98,70           | \$ 568,70           |
| <b>Total:</b>     |            |                           | <b>\$ 10.920</b> | <b>\$ 10.710,00</b> | <b>\$ 2.249,10</b> | <b>\$ 12.959,10</b> |

| Servicios de la empresa   | Precio   | Descuento |
|---------------------------|----------|-----------|
| Mantenimiento del sistema | \$ 350   | 10%       |
| Instalación de redes      | \$ 1.200 | 0%        |
| Reparación de equipos     | \$ 470   | 0%        |

crear regla de validación para el mes actual

Crear lista de validación

calcular

calcular totales

indicar dcto.

# Servicios Sistemas



Total de recaudación por Sucursal en el mes de Septiembre de 2011

| Sucursal          | Total de ventas | Total recaudado |
|-------------------|-----------------|-----------------|
| Casa Matriz       | 6               | \$ 4.803,70     |
| Sucursal Rcia.    | 4               | \$ 4.041,40     |
| Sucursal Goya     | 4               | \$ 2.595,45     |
| Sucursal Mercedes | 3               | \$ 1.518,55     |

|         |    |              |
|---------|----|--------------|
| Totales | 17 | \$ 12.959,10 |
|---------|----|--------------|

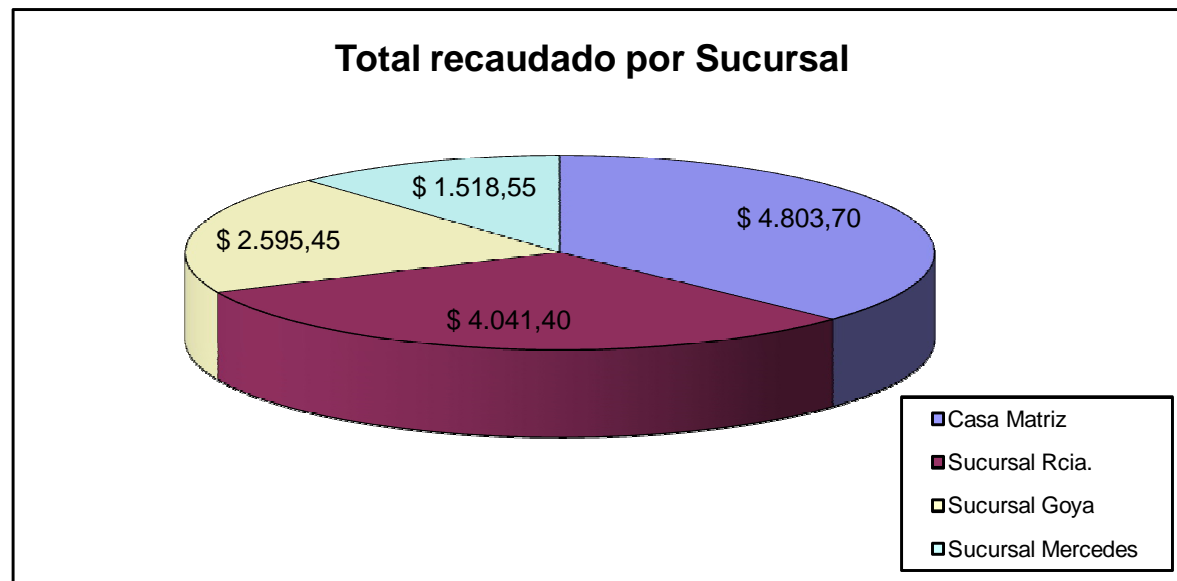

# Servicios Sistema



Total recaudado por Servicios en Septiembre de 2011

| Producto                  | Cantidad vendida | Importe recaudado |
|---------------------------|------------------|-------------------|
| Mantenimiento del sistema | 6                | \$ 2.286,90       |
| Instalación de redes      | 5                | \$ 7.260,00       |
| Reparación de equipos     | 6                | \$ 3.412,20       |
| Total                     | 17               | \$ 12.959,10      |

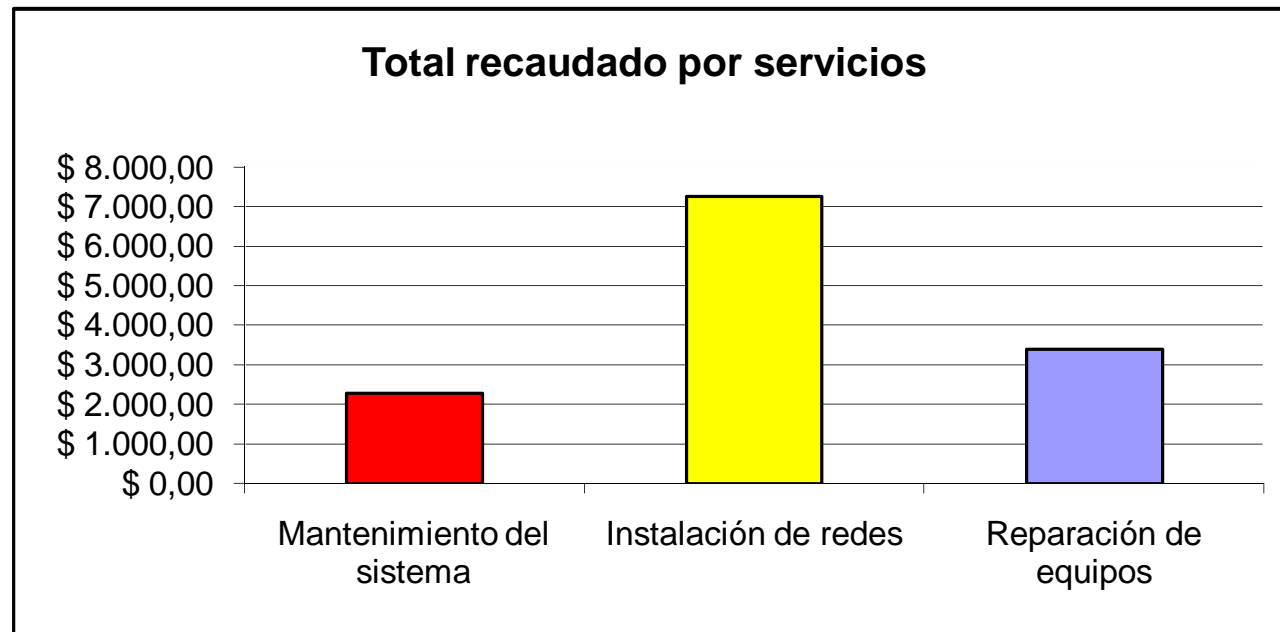

# Servicios Sistemas



## Nómina de Empleados y Liquidación de Sueldos

Mes de Septiembre de 2011

5%

-3%

-3%

| Apellido     | Nombre   | Fecha de ingreso | Sucursal    | Inasistencias | Antigüedad | Sueldo básico | Presentismo | Importe por antig. | Aportes jubilación | Dcto. Obra social | Salario líquido |
|--------------|----------|------------------|-------------|---------------|------------|---------------|-------------|--------------------|--------------------|-------------------|-----------------|
| Gomez        | Juan     | 12/12/1999       | Rcia        | 0             | 12         | \$ 2.500,00   | \$ 125,00   | \$ 175             | -\$ 75             | -\$ 75            | \$ 2.650,00     |
| Perez        | Maria    | 03/08/2001       | Goya        | 0             | 10         | \$ 3.600,00   | \$ 180,00   | \$ 180             | -\$ 108            | -\$ 108           | \$ 3.744,00     |
| Diaz         | Jose     | 12/01/2005       | Casa Matriz | 0             | 6          | \$ 4.500,00   | \$ 225,00   | \$ 225             | -\$ 135            | -\$ 135           | \$ 4.680,00     |
| Peralta      | Mario    | 25/05/2000       | Mercedes    | 0             | 11         | \$ 5.000,00   | \$ 250,00   | \$ 350             | -\$ 150            | -\$ 150           | \$ 5.300,00     |
| Gonzales     | Cecilia  | 03/09/2006       | Casa Matriz | 3             | 5          | \$ 3.900,00   | \$ 0,00     | \$ 117             | -\$ 117            | -\$ 117           | \$ 3.783,00     |
| Ruiz         | Laura    | 15/10/2005       | Goya        | 1             | 6          | \$ 2.600,00   | \$ 0,00     | \$ 130             | -\$ 78             | -\$ 78            | \$ 2.574,00     |
| Almiron      | Juana    | 04/09/2007       | Rcia        | 0             | 4          | \$ 3.000,00   | \$ 150,00   | \$ 90              | -\$ 90             | -\$ 90            | \$ 3.060,00     |
| Lopez        | Walter   | 14/12/2000       | Mercedes    | 1             | 11         | \$ 4.500,00   | \$ 0,00     | \$ 315             | -\$ 135            | -\$ 135           | \$ 4.545,00     |
| Garcia       | Mariana  | 14/08/2009       | Rcia        | 0             | 2          | \$ 7.000,00   | \$ 350,00   | \$ 0               | -\$ 210            | -\$ 210           | \$ 6.930,00     |
| Robles       | Pablo    | 29/03/2009       | Rcia        | 1             | 2          | \$ 2.500,00   | \$ 0,00     | \$ 0               | -\$ 75             | -\$ 75            | \$ 2.350,00     |
| Perez        | Diana    | 28/09/2005       | Casa Matriz | 0             | 6          | \$ 3.600,00   | \$ 180,00   | \$ 180             | -\$ 108            | -\$ 108           | \$ 3.744,00     |
| Gomez        | Fernanda | 03/12/2006       | Casa Matriz | 0             | 5          | \$ 8.500,00   | \$ 425,00   | \$ 255             | -\$ 255            | -\$ 255           | \$ 8.670,00     |
| Gonzales     | Monica   | 31/05/2003       | Rcia        | 2             | 8          | \$ 4.500,00   | \$ 0,00     | \$ 225             | -\$ 135            | -\$ 135           | \$ 4.455,00     |
| Sellanes     | Mauricio | 30/10/2002       | Goya        | 0             | 9          | \$ 5.000,00   | \$ 250,00   | \$ 250             | -\$ 150            | -\$ 150           | \$ 5.200,00     |
| Baez         | Marco    | 02/11/2001       | Casa Matriz | 0             | 10         | \$ 7.800,00   | \$ 390,00   | \$ 390             | -\$ 234            | -\$ 234           | \$ 8.112,00     |
| Gimenez      | Leticia  | 25/10/2007       | Casa Matriz | 0             | 4          | \$ 9.000,00   | \$ 450,00   | \$ 270             | -\$ 270            | -\$ 270           | \$ 9.180,00     |
| <b>Total</b> |          |                  |             |               |            | \$ 77.500,00  | \$ 2.975,00 | \$ 3.152,00        | \$ 2.325,00        | \$ 2.325,00       | \$ 78.977,00    |

| Antigüedad        |    |
|-------------------|----|
| menor a 3 años    | 0% |
| entre 3 y 5 años  | 3% |
| Entre 6 y 10 años | 5% |
| Más de 10 años    | 7% |

|                  |             |
|------------------|-------------|
| Salario promedio | \$ 4.936,06 |
| Salario mínimo   | \$ 2.350,00 |
| Salario máximo   | \$ 9.180,00 |

Referencias:

Salario mayor al promedio

Salario menor al promedio

| Totales por sucursal |              |
|----------------------|--------------|
| Casa matriz          | \$ 38.169,00 |
| Rcia                 | \$ 19.445,00 |
| Goya                 | \$ 11.518,00 |
| Mercedes             | \$ 9.845,00  |